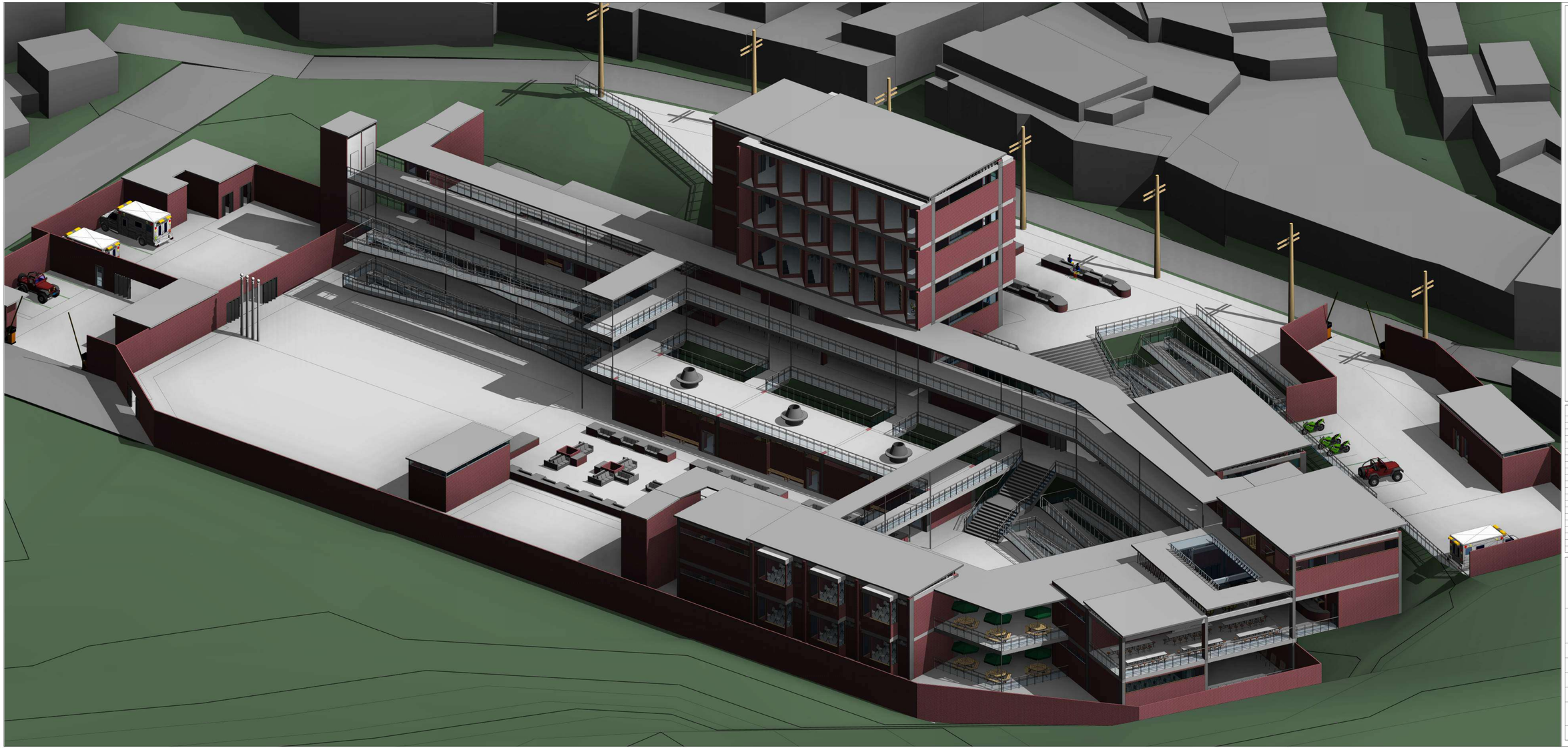

ACREDITACIÓN INSTITUCIONAL DE ALTA CALIDAD MULTICAMPUS
Resolución 020345 de 2020
Vigencia por siete años

UNIVERSIDAD SANTO TOMÁS
PRIMER CLAUSTRO UNIVERSITARIO DE COLOMBIA
MEDELLÍN
Vigilada MINEDUCACIÓN - SNIES 1704

| N.º | Descripción | Fecha |
|---|---|---|
| | | |

COLEGIO 12 AULAS VETAS, SANTANDER.

MODELO GENERAL

| | |
|---|---|
| Número de proyecto | 0001 |
| Fecha | Fecha de emisión |
| Dibujado | Pablo Andres Gaviria Vega |
| Comprobado | Sergio Tapias Uribe |

PLANO 24 DE 30

Escala